



のびのび

vol. 29

2024年11月号



妊娠中の方・子育て中の方はもちろん、
「今の育児ってどんなの？」と気になるベテランの方まで、
子どもに関わるみなさんへ、役立つ情報をおとどけします！

ピックアップこの1冊



『どろんこハリー』

ジーン・ジオン//文
マーガレット・ブローグリアム//絵
わたなべ しげお//やく
福音館書店

ハリーは、黒いぶちのある 白い犬です。
なんでも好きだけど、お風呂に入ることは、大嫌いでした。
ある日、お風呂にお湯を入れる音が聞こえてくると・・・。
ハリーの様子が生き生きと描かれ、お風呂嫌いだったり、どろんこになっ
たり、子どもたちはとっても共感するでしょう。
50年以上前に…と思ったら、もう日本で出版されて還暦過ぎの本でした。
良い絵本は読み継がれる典型的な絵本です。どうぞお試しください！

新着図書

新しく図書館の蔵書に加わった本の中から、一部をご紹介します！



「自分の食べたいものを自分で作る」これってすごいことです！つまり自炊力は、自分の人生を自由に生きるための力でもあります。子どものうちに伝えておきたい、生きるためにいちばん大切な「食」について、イラストと共に紹介します。

『10歳までに身につけたい子どもに一生役に立つ台所と料理のこと』坂本佳奈//著 青春出版社



しぶがきくんがしくしく泣いているとカラスさんがやってきて…。「おいらを食べてくれない？」と言っても、誰も食べてくれません。そこへ、またカラスさんがやってきて…。食べるのが楽しくなる「おいしいともだち」シリーズ絵本。

『しぶがきくんがね・・・』
とよたかずひこ//作 童心社



「いきもの」と聞いて思い浮かべる言葉は何でしょう？「いきもの」に関する言葉と写真や絵画を100以上紹介しています。伝え残したい日本語をまとめた「ことばずかん」。

『いきもの』
神永 暁//監修 講談社



ケーキをつくりましょう！卵と砂糖を混ぜてしゃかしゃかしゃか。ぐるぐるぐる、とろとろとろーりしてきたら…。おいしいケーキができたあがるまでをやさしく楽しい絵と言葉で教えてくれます。

『ケーキ』
小西英子//作 福音館書店

貸出中の本は予約できます！詳しくはお尋ねください。

あそんでみよう！わらべうた

♪おやゆびねむれ♪ 『ふれあいあそびうた絵本 親子あそび1』

(コンセル//原案 コンセル)より

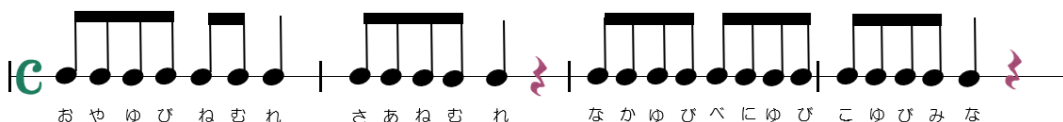

1. おやゆびからこゆびまで、子供の指を折り曲げ寝かせていきます

2. 「ねんねしな ねんねしな ねん」で小指から順番に起こします。
3. 「ね」で親指をもう一度寝かせ、「しな」で残り4本の指を一緒に寝かせます。

イベント

児童書コーナー、おはなしのへやにて



おはなし会



赤ちゃんから！



イベント



木曜おはなし会0・1・2（2歳児以下）

11/9（木）、12/14（木）、1/11（木）
11:00～11:20



土曜おはなし会（3歳児以上）

毎週土曜日15:00～15:30



お日さまのうたサークル おはなし会

12/9（土）
15:00～15:30
※1月のおはなし会はお休みです。



ふくつ語りの会 おはなし会

11/18（土）、12/16（土）、1/20（土）
幼児～小学校低学年 14:00～14:30
小学生～大人 14:40～15:10



福間津屋崎子ども劇場「おはなしの国」おはなし会

11/16（木）、1/18（木）
11:00～11:30



新関孝さんお話「虫のしわざ探検」

とき 11/24（日）
10:15～12:00
ところ 福津市立図書館2階 研修室1
対象 年長児～大人 申込先着70人
受付 図書館開館時間中



人形劇「ねずみのすもう」ほか

とき 12/21（土）15:00～16:00
ところ 福津市立図書館2階 研修室1
演者 人形劇団やじろべえ
対象 乳幼児～先着100名（0歳から要整理券）
受付 11/7（木）10:00～

※市立図書館にて整理券を配布します。



ふくつ読書まつり(11/20～24)では、他にも楽しいおはなし会などを予定しています。
どうぞ市立図書館へご来館ください。

施設案内



ベビーカー
3台あります



△おはなしのへや
読み聞かせにご利用いただけます



授乳は対面朗読室を
ご利用ください

※ご希望の方はお声かけください

多目的トイレ（おむつ替えシート、ベビーキャッチ付）があります。

図書館利用カードは、0歳から作れます！！

図書館利用カード申込書に必要事項を記入して、身分証明書（赤ちゃんは保険証や母子手帳など）と一緒に
持ちください。1枚のカードで、市立図書館とカメラアステージ図書館の両館が利用できます。



◀児童書コーナー

本や雑誌、紙芝居など 期間内に読み切れる冊数
CD・DVD 合わせて2点まで
15日間借りることができます♪

カレンダー

11月



日	月	火	水	木	金	土
					1	2
3	4	5	6	7	8	9
10	11	12	13	14	15	16
17	18	19	20	21	22	23
24	25	26	27	28	29	30

※お日さまのうたサークルのおはなし会はお休みです。

1月



日	月	火	水	木	金	土
			1	2	3	4
5	6	7	8	9	10	11
12	13	14	15	16	17	18
19	20	21	22	23	24	25
26	27	28	29	30		

開館時間 10:00~18:00

12月



日	月	火	水	木	金	土
1	2	3	4	5	6	7
8	9	10	11	12	13	14
15	16	17	18	19	20	21
22	23	24	25	26	27	28
29	30	31				

※おはなしの国のおはなし会はお休みです。



休館日 (市立図書館)



木曜おはなし会 0・1・2

11:00~11:20



土曜おはなし会

15:00~15:30



お日さまのうたサークル おはなし会

15:00~15:30



福岡津屋崎子ども劇場おはなしの国

おはなし会 11:00~11:30



ふくつ語りの会 おはなし会

幼児~小学校低学年 14:00~14:30

小学生~大人 14:40~15:10

最新情報はHPをチェック!



福津市の図書館

福津市立図書館

〒811-3217

福岡県福津市中央1丁目1番2号

TEL 0940-42-8000

Fax0940-42-8118

開館時間 10:00~18:00

休館日 毎週月曜日(祝日の場合は翌平日)

毎月最終木曜日

年末年始・特別整理期間

カメラアステージ図書館

〒811-3304

福岡県福津市津屋崎1丁目7番2号

TEL 0940-72-1207

Fax0940-72-1210

開館時間 10:00~20:00

休館日 毎週火曜日(祝日の場合は翌平日)

毎月最終水曜日

年末年始・特別整理期間

あしがき

暑い夏が終わり・・・秋らしくなってきましたが、さあ、今年はどうでしょう。秋を楽しむ時間はあるのでしょうか?・・・安心してください。図書館は開いています。読書の秋は、お天気に左右されずにお楽しみいただけます!皆様のお越しをお待ちしております。(大村)

バックナンバーはこちら!→

