



のびのび

vol. 17

2023年11月号



妊娠中の方・子育て中の方はもちろん、
「今の育児ってどんなの？」と気になるベテランの方まで、
子どもに関わるみなさんへ、役立つ情報をおとどけます！

ピックアップこの1冊

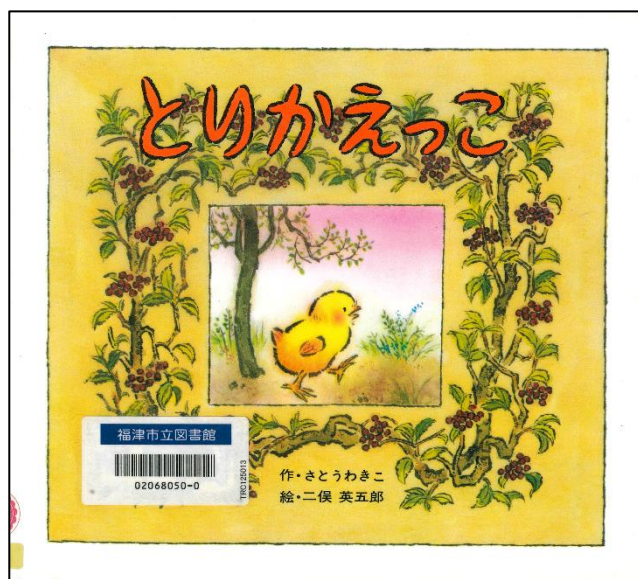

ぴよぴよ。

む。

『とりかえっこ』

さとうわきこ // 作

二俣英五郎 // 絵 ポプラ社

ぴよぴよ鳴いているひよこさんが、遊びにでかけました。

そして、ねずみさんとなきごえをと리카えっこ！

ひよこさんのなきごえが「ちゅうちゅう」になりました。

こんどはぶたさん、「ぶうぶう」。かえるさん、「けるける」。

いぬさんと、なきごえをと리카えっこしたときに出会ったのは・・・？

「と리카えっこしたら、どうなるのかな？」

想像するのが楽しくなる！くせになる絵本です。

新着図書

新しく図書館の蔵書に加わった本の中から、一部をご紹介します！



目を離したら粉まみれ、毎日誰かがこぼした何かを拭き続け、三度の飯よりボタンが好きな子どもにファミリーイシのドアを開けられる…四人の男児を育てるママ芸人による、すべての母に捧げる応援歌です。

『皆様、本日も家事育児お疲れ様です。』
竹田こもちこんぶ // 著 / KADOKAWA



マインドフルネスとは、価値判断することなく、今、この瞬間の体験に意識を向け、あるがままに捉えることで、ストレスの軽減や集中力向上に有効と言われていています。2歳から5歳までの子どもたちに、マインドフルネスの種をまくアクティビティを紹介します。

『小さな子どもといっしょに楽しむマインドフルネス』
ハイディ・フランス // 著 / 創元社



あなぐまのアニーとやまあらしのチックルはとて仲良し。ある日、それぞれが森で赤い毛糸を拾います。その毛糸の先は…？もつれた二人の友情を元に戻したのは、お互いを思いやる心でした。

『赤いけいとてつながって』
リサ・モーザー // 文 木が・テミドヴァ // 絵 / BL 出版

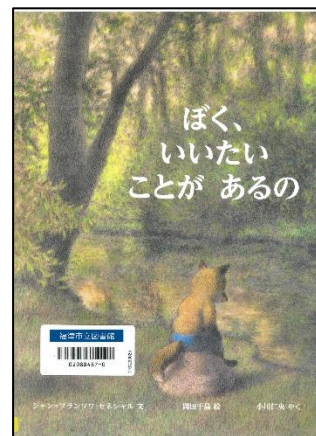

しんじられない、おばあちゃんにもう会えないなんて。ふたりの宝物、思い出もいっぱい…きつねのぼうやは何度もおばあちゃんに手紙を書こうとしますが、うまく書けません。たいせつな人とわかる気持ちをあたたかく描きます。

『ぼく、いいたいことがあるの』
ジェーン・フランソワ・セネラル // 文 岡田千晶 // 絵 / 評論社

貸出中の本は予約できます！詳しくはお尋ねください。

あそんでみよう！わらべうた

♪ おやゆびねむれ ♪ 『ふれあいあそびうた絵本 親子あそび1』

(コンセル // 原案 コンセル) より

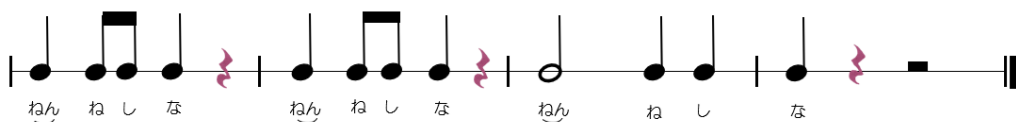
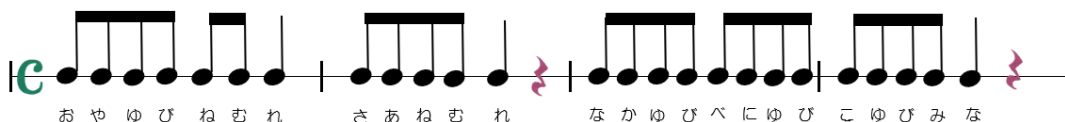

1. おやゆびからこゆびまで、子供の指を折り曲げ寝かせていきます

2. 「ねんねしな ねんねしな ねん」で小指から順番に起こします。
3. 「ね」で親指をもう一度寝かせ、「しな」で残り4本の指を一緒に寝かせます。

イベント

児童書コーナー、おはなしのへやにて



おはなし会



赤ちゃんから！



イベント



木曜おはなし会0・1・2（2歳児以下）

11/9（木）、12/14（木）、1/11（木）

11：00～11：20



お日さまのうたサークル おはなし会

12/9（土）、1/13（土）

15：00～15：30

※11月のおはなし会はお休みです。



日曜おはなし会（3歳児以上）

毎週日曜日 15：00～15：30



ふくつ語りの会 おはなし会

11/18（土）、12/16（土）、1/20（土）

幼児～小学校低学年 14：00～14：30

小学生～大人 14：40～15：10



福間津屋崎子ども劇場「おはなしの国」おはなし会

11/16（木）、1/18（木）

11：00～11：30

※12月のおはなし会はおやすみです



ボードゲームDE遊ぼう



① 11/18（土）

10：15～12：00



福津市立図書館2階研修室3



対象 小学4年生～高校生 申込先着15人



講師 木のおもちゃ・おひさまや

代表 坂本秀子さん



受付 11/2（木）10：00～

※受付は図書館開館時間中のみ



人形劇



11/23（木）10：30～11：30



場所 福津市立図書館2階研修室1



演者 人形劇団やじろべえ



対象 幼児～先着100名（0歳から要整理券）



受付 11/2（木）10：00～

市立図書館にて整理券を配布します。



ふくつ読書まつり(11/18～26)では、上記の他にも多数のおはなし会や講演会を予定しています。

施設案内



ベビーカー
3台あります



△おはなしのへや

読み聞かせにご利用いただけます



授乳は対面朗読室を
ご利用ください

多目的トイレ（おむつ替えシート、ベビーキャッチ付）があります。

図書館利用カードは、0歳から作れます！！

図書館利用カード申込書に必要事項を記入して、身分証明書（赤ちゃんは保険証や母子手帳など）と一緒にお持ちください。1枚のカードで、市立図書館とカメラアステージ図書館の両館が利用できます。



◀児童書コーナー

本や雑誌、紙芝居など 期間内に読み切れる冊数
CD・DVD 合わせて2点まで
15日間借りることができます♪

※ご希望の方はお声かけください

カレンダー

11月 

日	月	火	水	木	金	土
			1	2	3	4
5	6	7	8	9	10	11
12	13	14	15	16	17	18
19	20	21	22	23	24	25
26	27	28	29	30		

※お日さまのうたサークルのおはなし会はお休みです。

1月 

日	月	火	水	木	金	土
	1	2	3	4	5	6
7	8	9	10	11	12	13
14	15	16	17	18	19	20
21	22	23	24	25	26	27
28	29	30	31			

開館時間 10:00~18:00

12月 

日	月	火	水	木	金	土
					1	2
3	4	5	6	7	8	9
10	11	12	13	14	15	16
17	18	19	20	21	22	23
24	25	26	27	28	29	30
31						

※おはなしの国のおはなし会はお休みです。



休館日 (市立図書館)



木曜おはなし会 0・1・2

11:00~11:20



日曜おはなし会

15:00~15:30



お日さまのうたサークル おはなし会

15:00~15:30



福岡津屋崎子ども劇場おはなしの国

おはなし会 11:00~11:30



ふくつ語りの会 おはなし会

幼児~小学校低学年 14:00~14:30

小学生~大人 14:40~15:10

最新情報はHPをチェック!

福津市の図書館

福津市立図書館

〒811-3217

福岡県福津市中央1丁目1番2号

TEL 0940-42-8000

Fax 0940-42-8118

開館時間 10:00~18:00

休館日 毎週月曜日(祝日の場合は翌平日)

毎月最終木曜日

年末年始・特別整理期間



カメラアステージ図書館

〒811-3304

福岡県福津市津屋崎1丁目7番2号

TEL 0940-72-1207

Fax 0940-72-1210

開館時間 10:00~20:00

休館日 毎週火曜日(祝日の場合は翌平日)

毎月最終水曜日

年末年始・特別整理期間



あしがき

長期間にわたるお休みで、図書館をご利用の皆さまには大変ご迷惑をおかけしました。休館期間中、蔵書点検に加え、図書館のシステムの入替えを行いました。新しいシステムでは、Web申請でWebサービス利用のパスワードを発行できたり、ご自身のスマートフォンと利用カードを結び付けたり、さまざまな機能が追加されています。ぜひ、ご利用ください。(橋爪)

バックナンバーはこちら!→

